

## UM MAR DE TRADIÇÕES: HISTÓRIA, ARTE E DEVOÇÃO. A RIBEIRA DE VIANA

Sublinha os **temas** abordados nesta exposição.

- ATIVIDADES PISCATÓRIAS ■ OS SARGACEIROS DE CASTELO DO NEIVA ■ ATIVIDADES AGRO – MARÍTIMAS
- CONSTRUÇÃO NAVAL ■ FESTAS E ROMARIAS DE VIANA DO CASTELO ■ BIODIVERSIDADE DAS PRAIAS
- BARCOS DOS PESCADORES ■ DESPORTOS NÁUTICOS ■ NAUFRÁGIOS EM VIANA ■ TRAJES DE MAR
- DEVOÇÕES RELIGIOSAS ■ SEGURANÇA NÁUTICA ■ NÓS DE MARINHEIRO ■ PESQUEIROS

### Completa o poema e indica o autor

Sai para o \_\_\_\_\_ o barco e o seu \_\_\_\_\_

Com dois \_\_\_\_\_ a ajudar na \_\_\_\_\_

Passara dias agarrado à \_\_\_\_\_

A consertar o \_\_\_\_\_ ali no cais

Autor: \_\_\_\_\_

### Quem foi Carolino Ramos?

- a) Pescador
- b) Artista plástico
- c) Navegador
- d) Comerciante

Atualmente, a maior **devoção religiosa** na Ribeira de Viana do Castelo incide na adoração à N<sup>a</sup> Sra.<sup>a</sup> da:

\_\_\_\_\_

Assinala a imagem correspondente:



## UM MAR DE TRADIÇÕES: HISTÓRIA, ARTE E DEVOÇÃO. A RIBEIRA DE VIANA

Indica a **profissão do mar** retratada nas imagens.



Indica o nome de **três barcos dos pescadores** de Viana:

---

---

---

O que são **ex-votos**? Dá alguns **exemplos**.

---

---

---

**Completa o texto com as palavras abaixo indicadas**

A Ribeira de Viana refere-se à zona geográfica mais \_\_\_\_\_ da cidade, com \_\_\_\_\_ à entrada no \_\_\_\_\_, sendo tradicionalmente a \_\_\_\_\_ de morada da comunidade \_\_\_\_\_ e atividades ligadas ao mar.

É um espaço de \_\_\_\_\_ entre a \_\_\_\_\_ e o mar, um mundo de vida e \_\_\_\_\_ e um espaço de património \_\_\_\_\_ e \_\_\_\_\_.

descoberta

piscatória

humano

oriental

terra

zona

mar

sagrado

sentimentos

proximidade

## UM MAR DE TRADIÇÕES: HISTÓRIA, ARTE E DEVOÇÃO. A RIBEIRA DE VIANA

Identifica os pesqueiros no mapa:

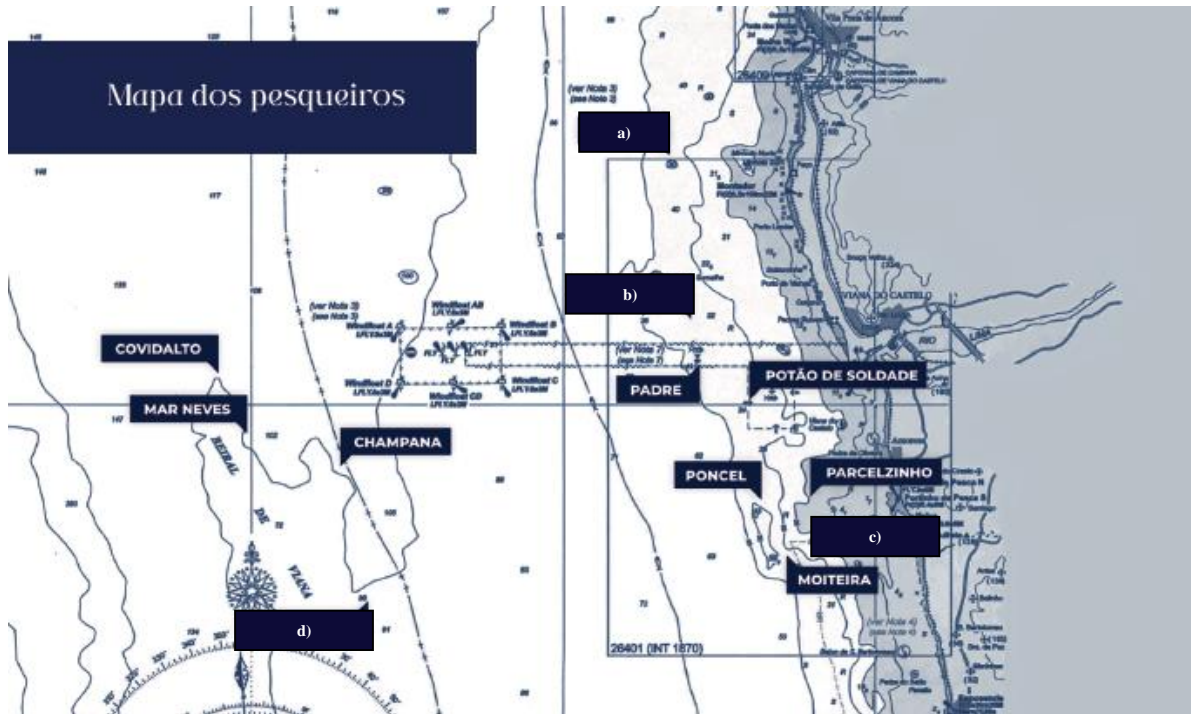

- a) \_\_\_\_\_
- b) \_\_\_\_\_
- c) \_\_\_\_\_
- d) \_\_\_\_\_

Identifica algumas das referências sagradas simbólicas da Ribeira de Viana:









## UM MAR DE TRADIÇÕES: HISTÓRIA, ARTE E DEVOÇÃO. A RIBEIRA DE VIANA

Associa as imagens aos nomes das embarcações:



•



•



•

•  
LUGRE

•  
REBOCADOR

•  
TRAINEIRA

Indica os nomes, as datas de nascimento e de falecimento das seguintes personalidades da Ribeira:



NOME:

NASCIMENTO:

FALECIMENTO: 1961

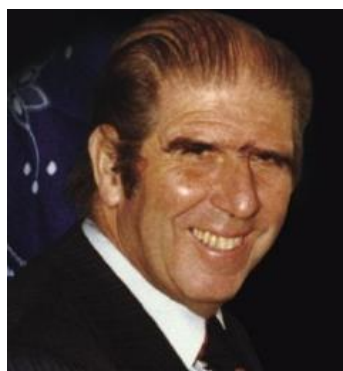

NOME:

NASCIMENTO: 1920

FALECIMENTO:



NOME:  
Monsenhor Daniel  
Machado

NASCIMENTO:

FALECIMENTO: 1978

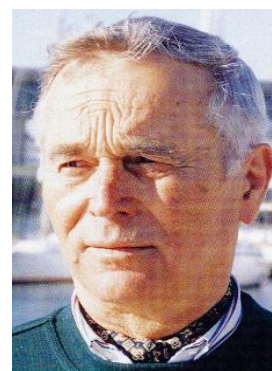

NOME:

NASCIMENTO: 1927

FALECIMENTO: